单甲茶光互补发电项目拟征收土地位置示意图（1）

F47H036116

沧源佤族自治县土地利用现状图

内部用图

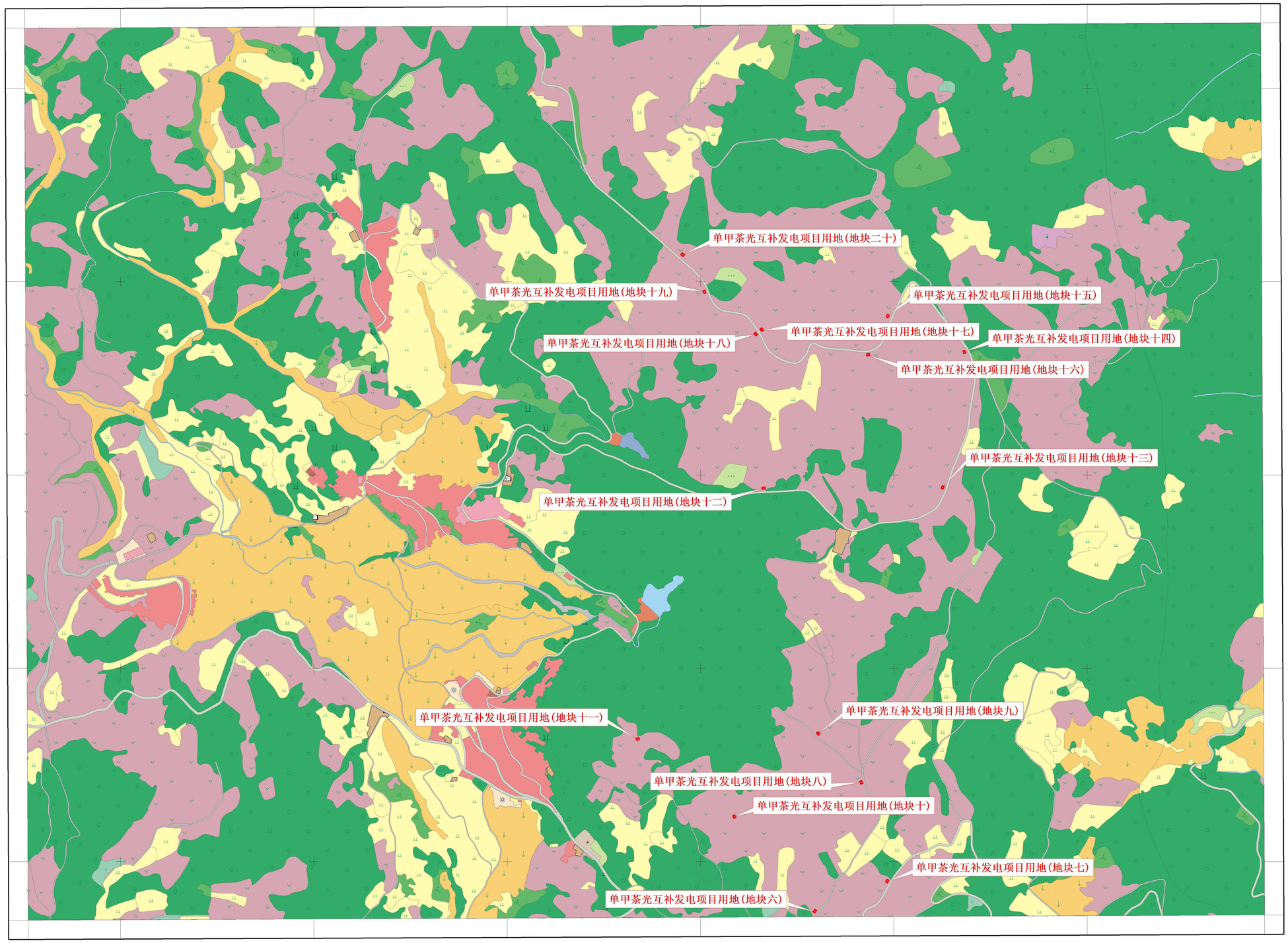

接 图 表

图 例

水 田
水 浇 地
旱 地
果 园
其 他 园 地
乔 木 林 地
竹 林 地
灌 木 林 地
其 他 林 地
其 他 草 地
物流仓储用地
商业服务业设施用地
工 业 用 地
采 矿 用 地
城镇住宅用地
农村宅基地
公用设施用地
公园与绿地
广 场 用 地
机关团体新闻出版用地
科教文卫用地
特 殊 用 地
公 路 用 地
城镇村道路用地
交通服务场站用地
农 村 道 路
河 流 水 面
水 库 水 面
坑 塘 水 面
沟 渠
水工建筑用地
设施农用地

2019年3月外业调查
云南融舟科技有限公司 2025年2月制作
云南省第三次全国土地调查工作分类图式、图例、色标

沧源佤族自治县自然资源局

1:5000

m100 50 0 100 200 300 400m

单甲茶光互补发电项目拟征收土地位置示意图（2）

沧源佤族自治县土地利用现状图

F47H037116

内部用图

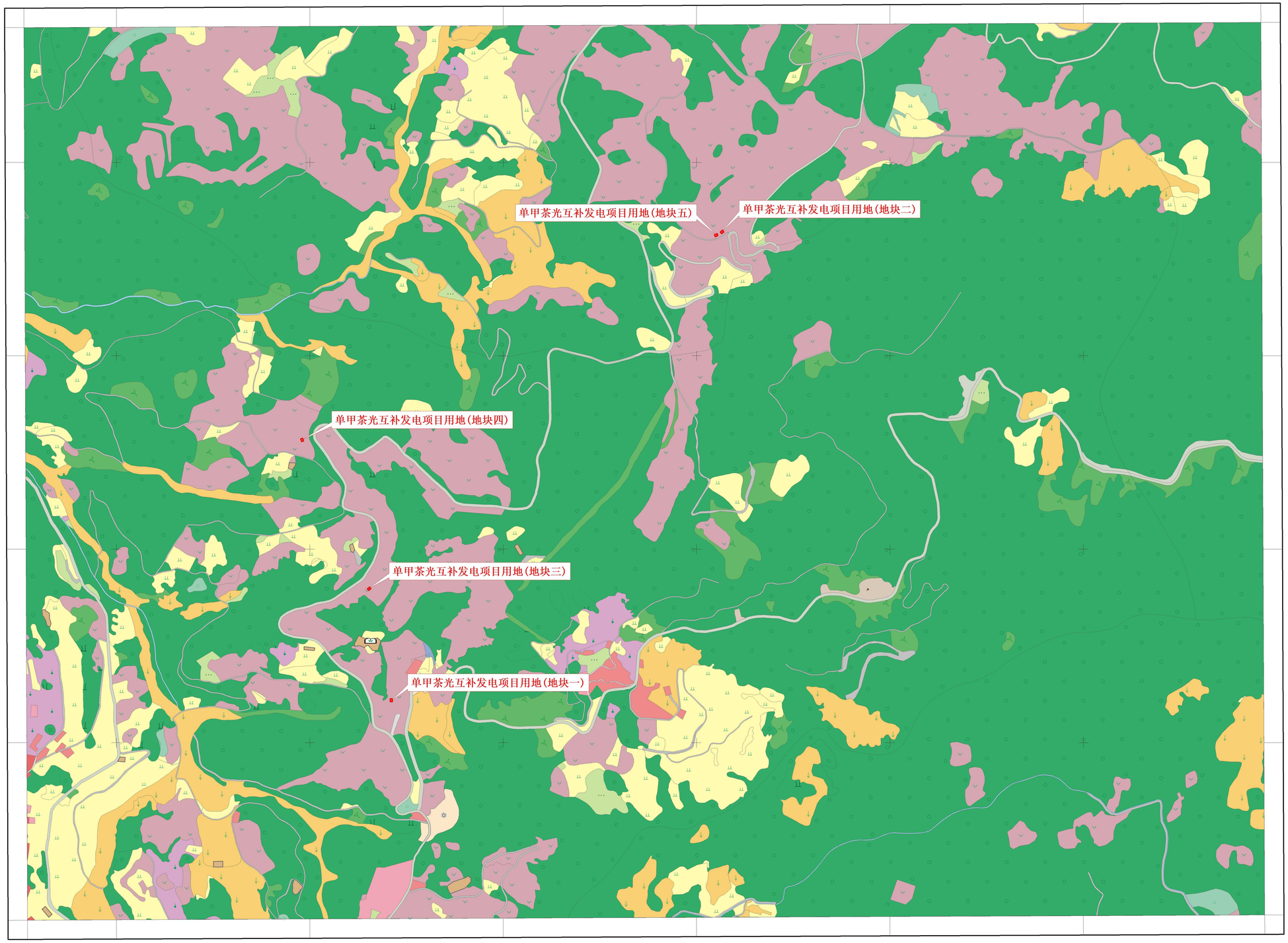

接 图 表

图 例

水 田
水 浇 地
旱 地
果 园
其 他 园 地
乔 木 林 地
竹 林 地
灌 木 林 地
其 他 林 地
其 他 草 地
物流仓储用地
商业服务业设施用地
工 业 用 地
采 矿 用 地
城镇住宅用地
农村宅基地
公用设施用地
公园与绿地
广 场 用 地
机关团体新闻出版用地
科教文卫用地
特 殊 用 地
公 路 用 地
城镇村道路用地
交通服务场站用地
农 村 道 路
河 流 水 面
水 库 水 面
坑 塘 水 面
沟 渠
水工建筑用地
设施农用地

2019年3月外业调查
云南融舟科技有限公司 2025年2月制作
云南省第三次全国土地调查工作分类图式、图例、色标

沧源佤族自治县自然资源局

1:5000

±100 50 0 100 200 300 400m